فرایند امانت و جستجو در کتابخانه

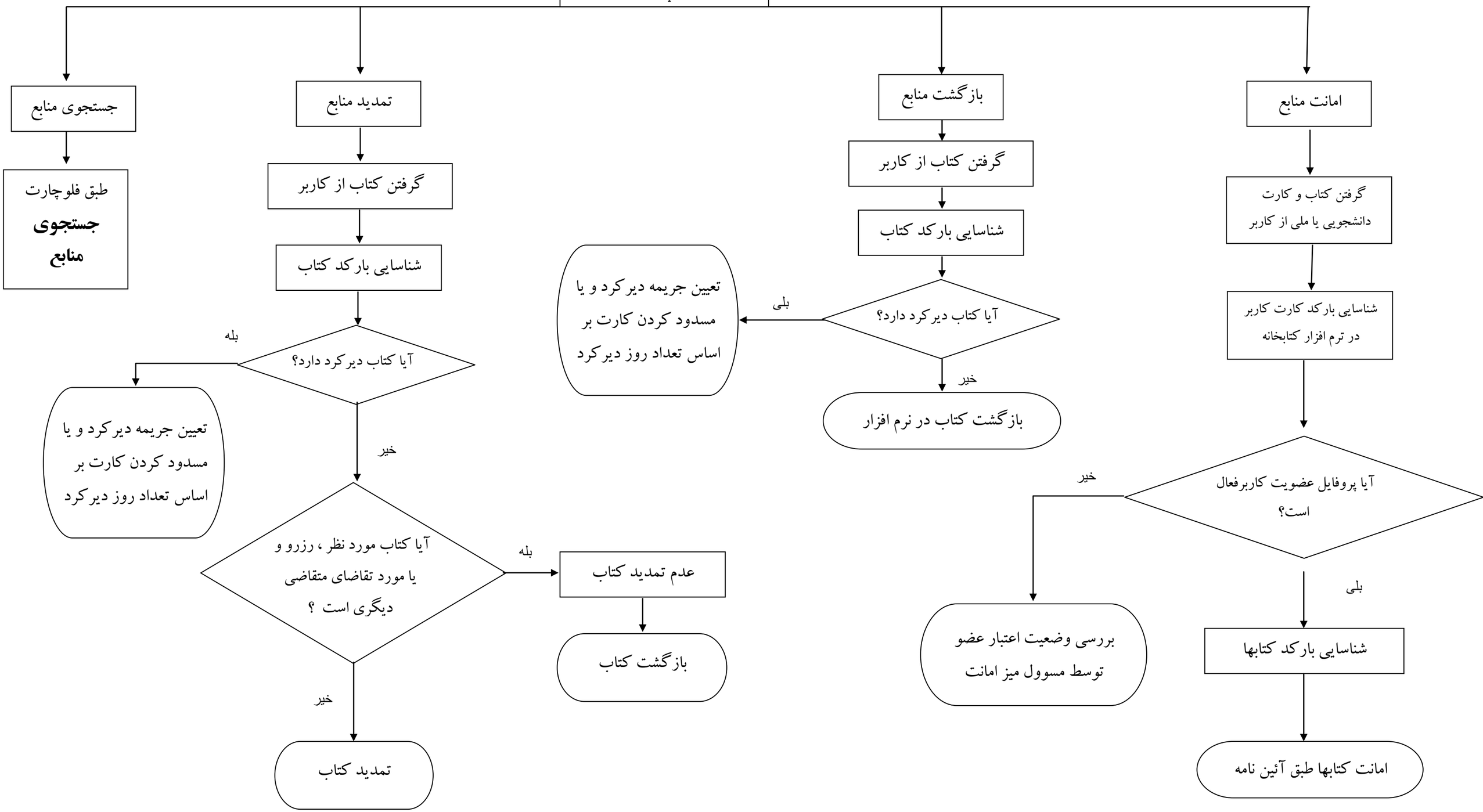

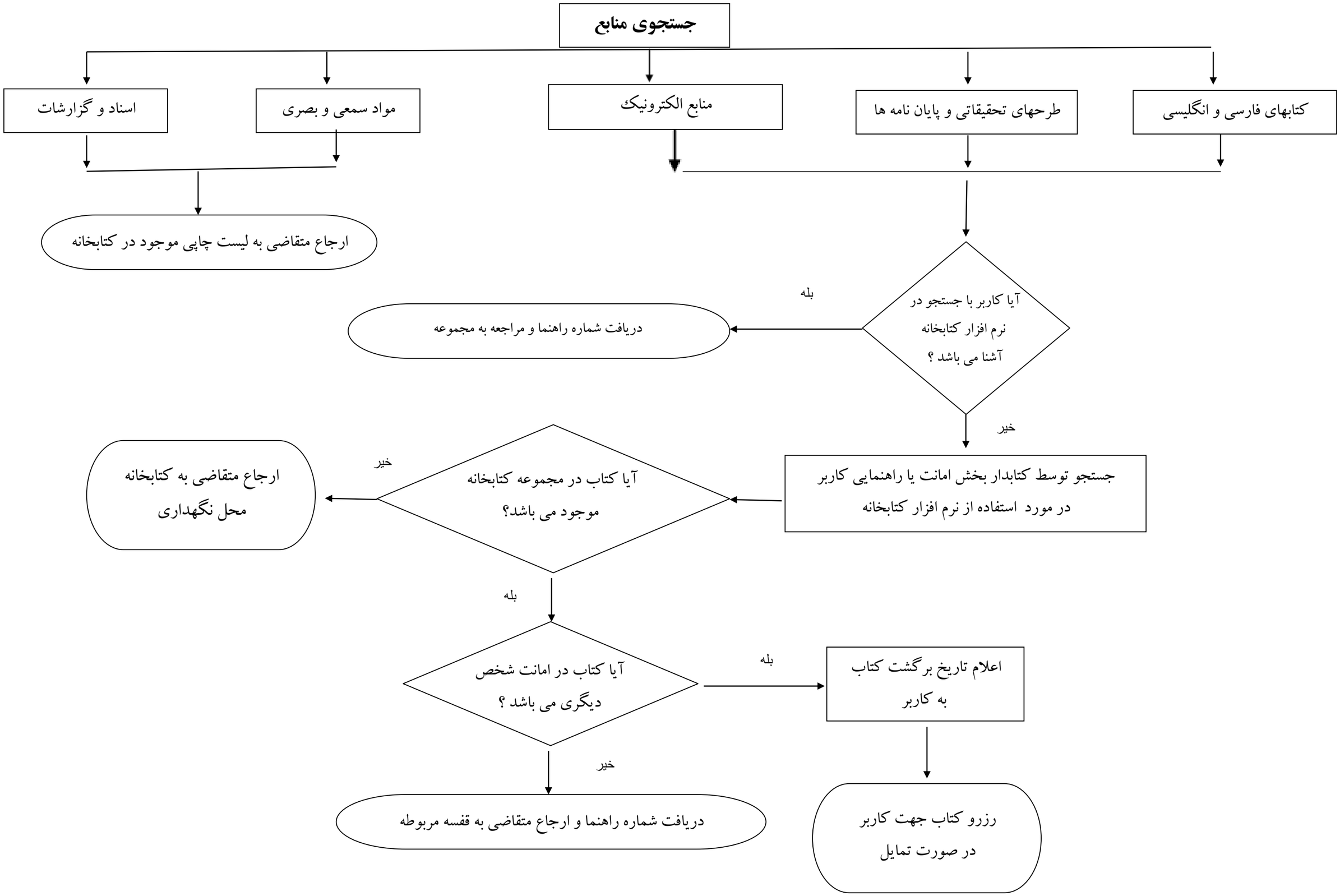
جستجوی منابع
کتابهای فارسی و انگلیسی
طرحهای تحقیقاتی و پایان نامه ها
منابع الکترونیک
مواد سمعی و بصری
اسناد و گزارشات
ارجاع متقاضی به لیست چاپی موجود در کتابخانه
آیا کاربر با جستجو در نرم افزار کتابخانه آشنا می باشد ؟
بله
دریافت شماره راهنما و مراجعه به مجموعه
خیر
جستجو توسط کتابدار بخش امانت یا راهنمایی کاربر در مورد استفاده از نرم افزار کتابخانه
آیا کتاب در مجموعه کتابخانه موجود می باشد؟
خیر
ارجاع متقاضی به کتابخانه محل نگهداری
بله
آیا کتاب در امانت شخص دیگری می باشد ؟
بله
اعلام تاریخ برگشت کتاب به کاربر
رزرو کتاب جهت کاربر در صورت تمایل
خیر
دریافت شماره راهنما و ارجاع متقاضی به قفسه مربوطه