فرایند امانت و جستجو در کتابخانه

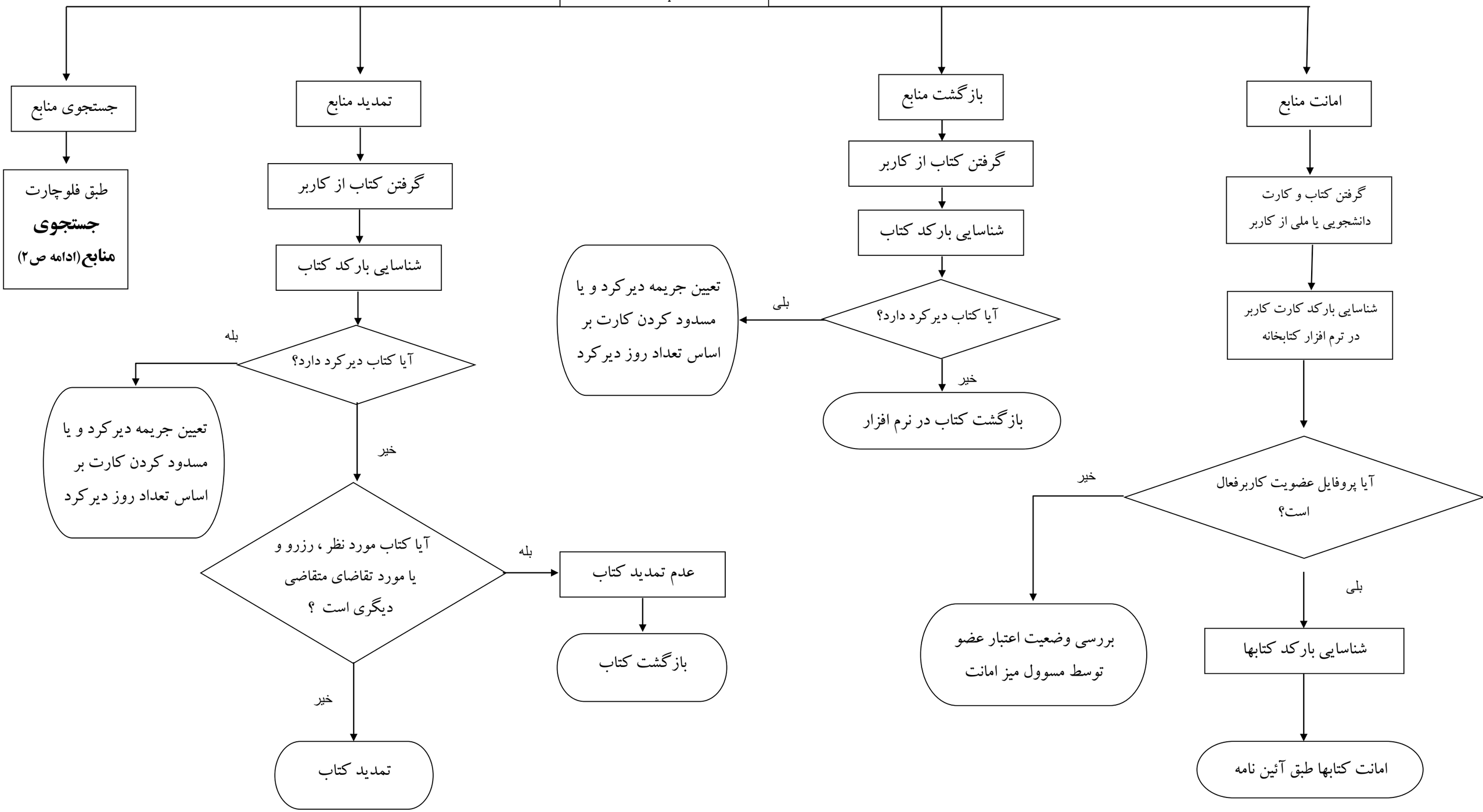

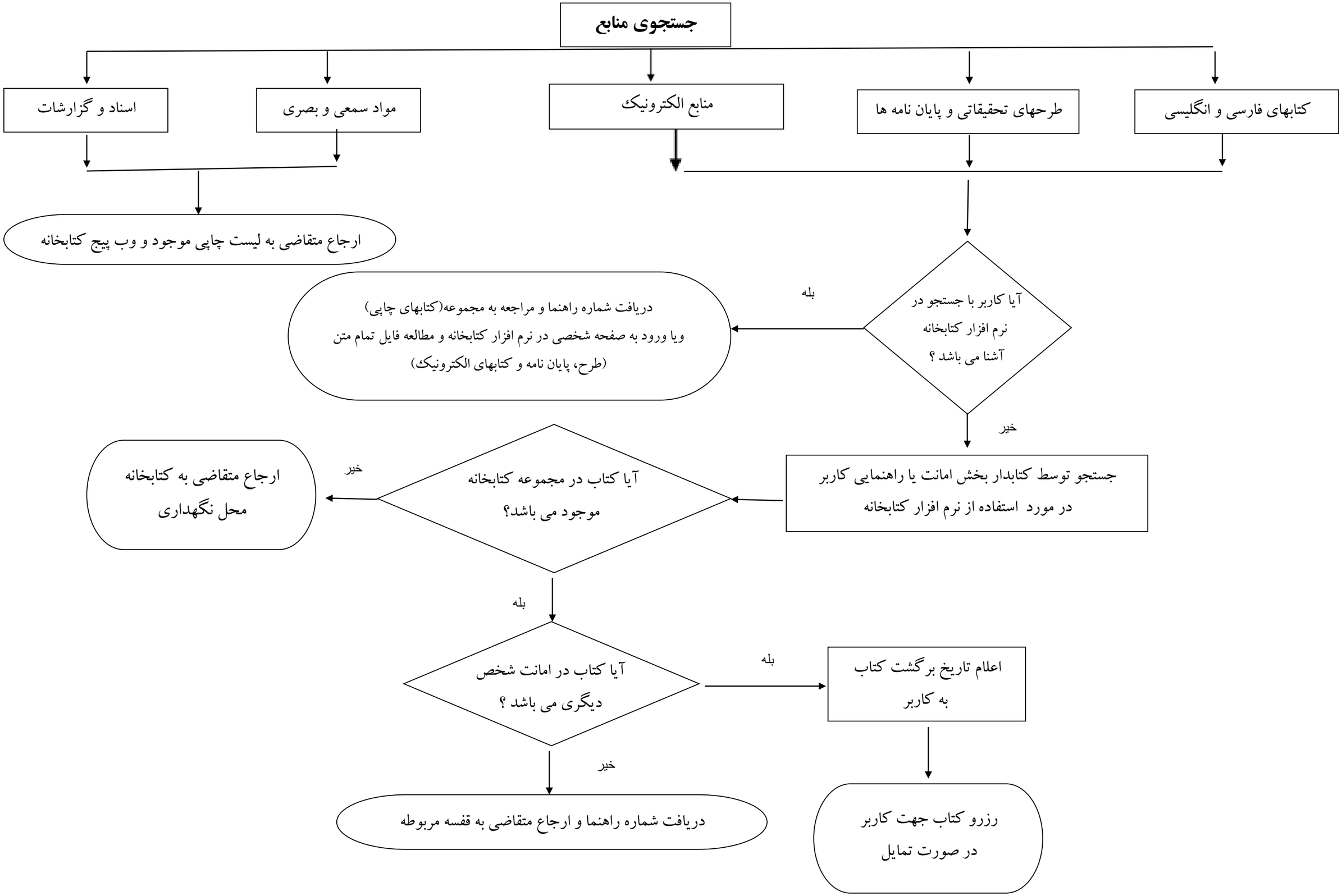
جستجوی منابع
کتابهای فارسی و انگلیسی
طرحهای تحقیقاتی و پایان نامه ها
منابع الکترونیک
مواد سمعی و بصری
اسناد و گزارشات
ارجاع متقاضی به لیست چاپی موجود و وب پیج کتابخانه
آیا کاربر با جستجو در نرم افزار کتابخانه آشنا می باشد ؟
بله
دریافت شماره راهنما و مراجعه به مجموعه(کتابهای چاپی) ویا ورود به صفحه شخصی در نرم افزار کتابخانه و مطالعه فایل تمام متن (طرح، پایان نامه و کتابهای الکترونیک)
خیر
جستجو توسط کتابدار بخش امانت یا راهنمایی کاربر در مورد استفاده از نرم افزار کتابخانه
آیا کتاب در مجموعه کتابخانه موجود می باشد؟
خیر
ارجاع متقاضی به کتابخانه محل نگهداری
بله
آیا کتاب در امانت شخص دیگری می باشد ؟
بله
اعلام تاریخ برگشت کتاب به کاربر
رزرو کتاب جهت کاربر در صورت تمایل
خیر
دریافت شماره راهنما و ارجاع متقاضی به قفسه مربوطه