

آموزش **ENDNOTE** |

چیست؟ ENDNOTE

در لغت به معنای نکته پایانی است. EndNote

پایگاهی جهت ذخیر و سازماندهی منابع مورد استفاده در نوشتن مقالات پایان نامه ها و کتابها

اصطلاحات رایج در ENDNOTE

، که به منابع استناد شده در متن مقاله گفته می‌شود. Citation مستندات یا

، که در پایان متن پژوهشی یا مقاله ذکر Bibliography فهرست منابع یا می‌شود.

، که مجلات مختلف برای نوشتن منابع از آنها استفاده Style سبک یا می‌کنند.

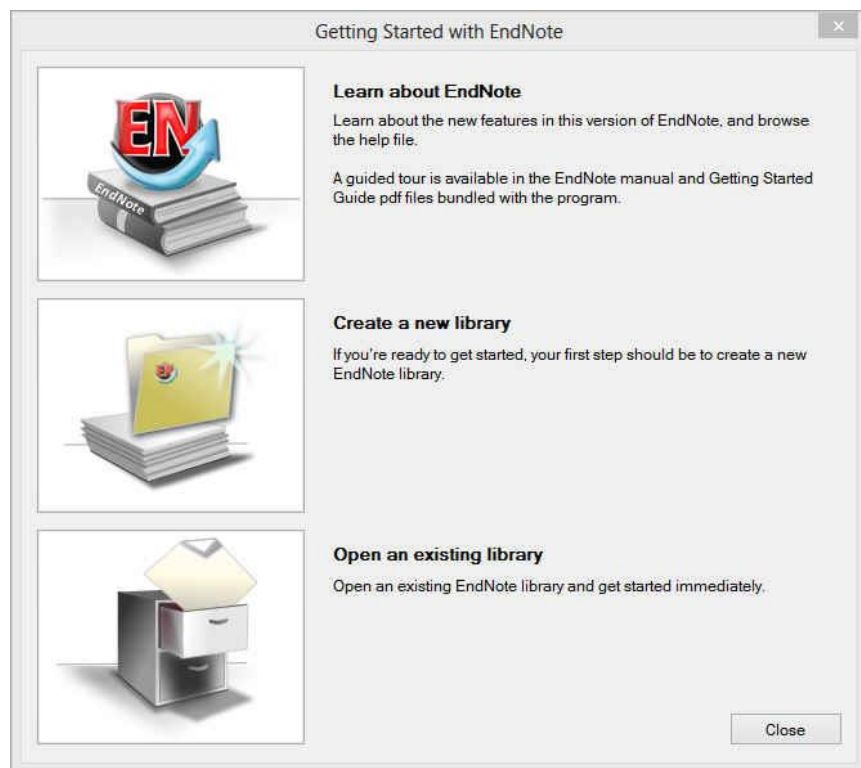

چنانچه براي اولين بار از اين برنامه استفاده مي‌کنيد پنجره
زير براي شما نمايش داده مي‌شود.

جدید بسازید Library با انتخاب گزینه دوم می‌توانید یک
قبلي، گزینه سوم را انتخاب Library در صورت داشتن
نمایید.

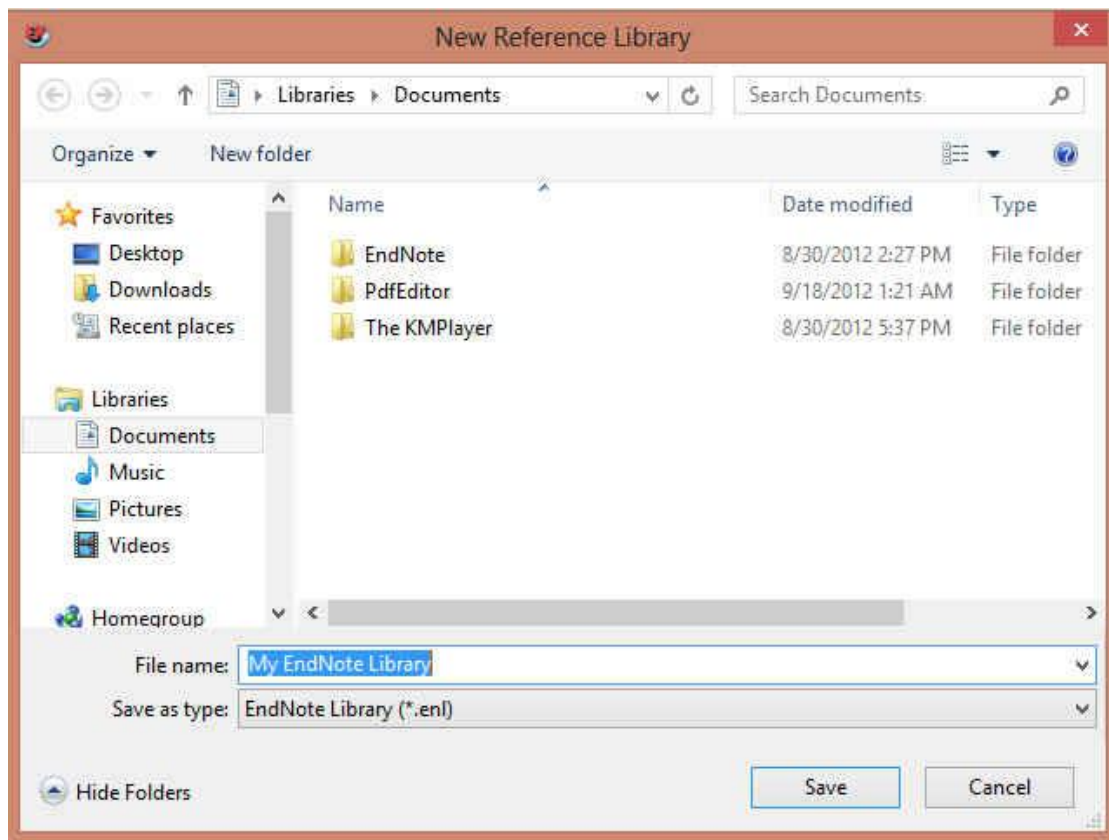

بعد از انتخاب گزینه دوم، در پنجره باز شده، نام و محل خود را انتخاب نموده و بر روی Library ذخیره شدن کلیک کنید. SAVE دکمه

جدید از Library شما همچنین می‌توانید برای ایجاد واقع در نوار ابزار بالای برنامه File / New منوی هم استفاده نمایید. EndNote.

روش‌های ورود منابع به برنامه

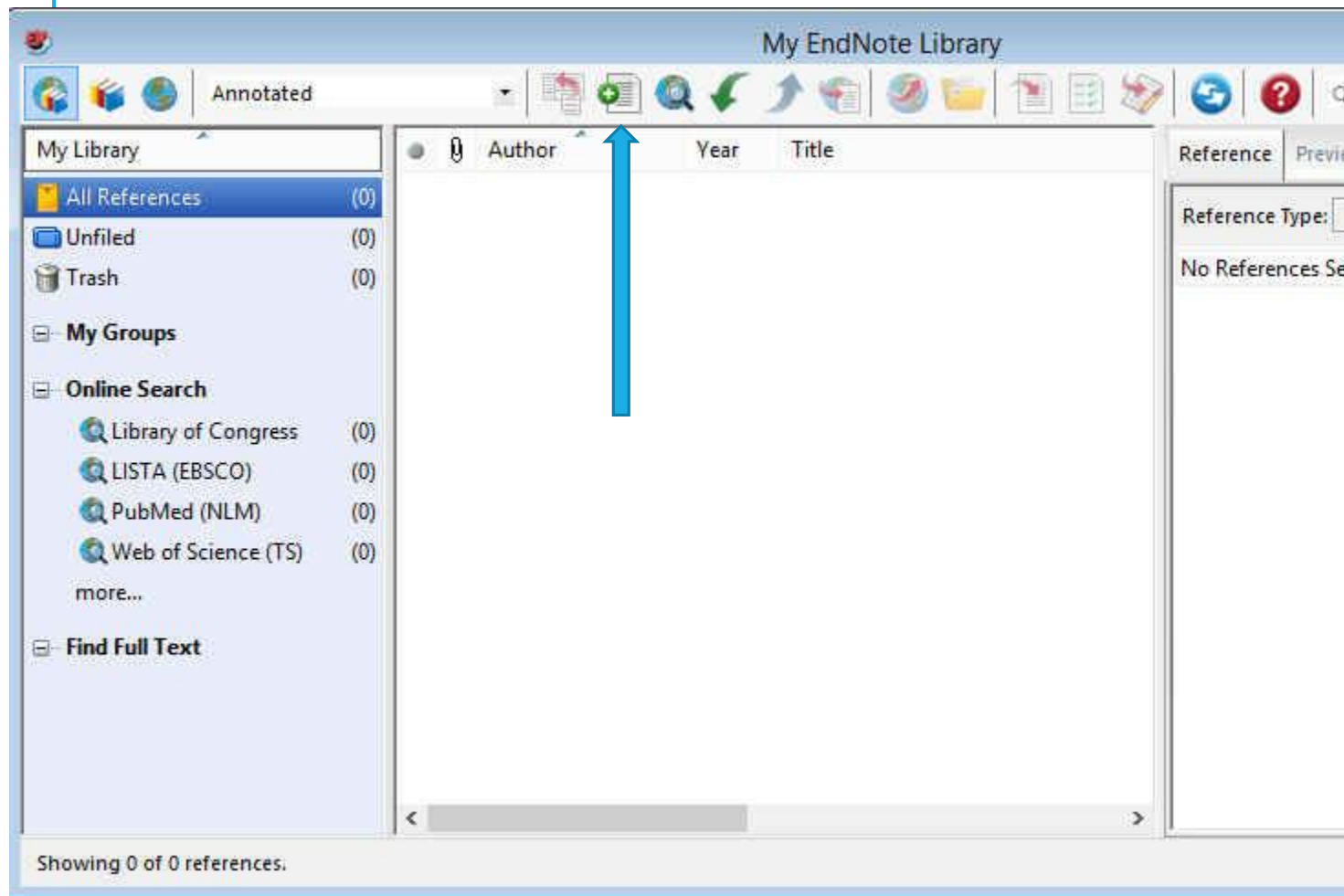

روش اول: تایپ دستی بخش‌های منابع

در پنجره باز شده بر روی علامت اضافه کردن منبع که در شکل نشان داده شده است کلیک نمایید.

همچنین می‌توانید با انتخاب گزینه‌های از نوار **References/ New reference** منوی بالای صفحه وارد صفحه ورود دستی منابع شوید

روش‌های ورود منابع به برنامه

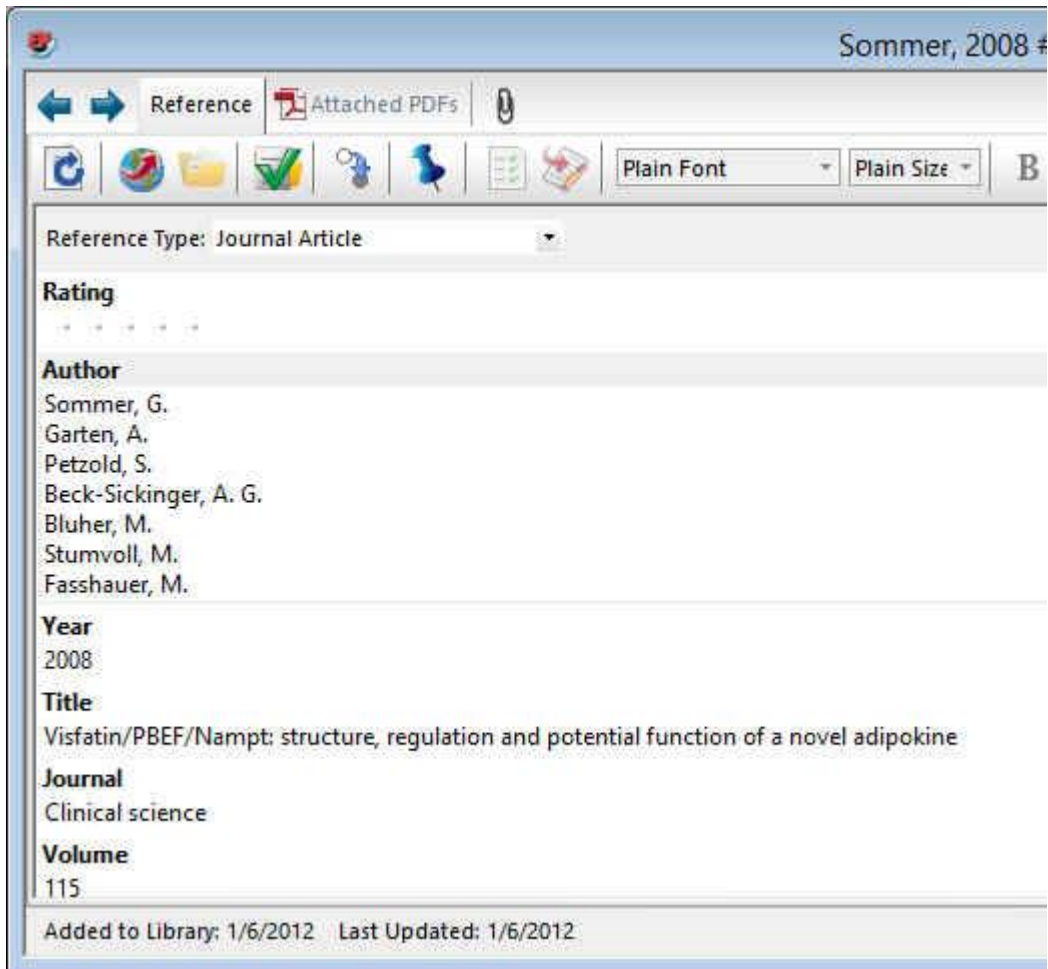

در پنجره باز شده، بخش‌ها منابع باید به صورت دستی وارد نوع منبع خود را Reference Type شوند. ابتدا باید در قسمت مشخص نمایید. یعنی منبع شما کتاب مجله و یا غیره است.

در قسمت اسامی مولفان، رعایت فاصله پس از ویرگول الزامی است. به همین ترتیب، سال، عنوان مقاله، نام مجله، جلد و شماره مجله و شماره صفحات پر می‌شود.

همچنین می‌توانید فایل کامل مقاله و یا فایل‌های تصویری را به آن اضافه نمایید. این کار را می‌توان با انجام کلیک راست بر File Attachment/ Attach File روی صفحه و انتخاب گزینه انجام داد. Figure/ Attach Figure و یا انتخاب گزینه File

روش‌هایی ورود منابع به برنامه

Author	Year	Title
Adya, R.; Tan, B. ...	2008	Nuclear factor-kappaB induction b
Alba, A.; Puertas, ...	2004	IFN beta accelerates autoimmune
Aldhahi, W.; Ham...	2003	Adipokines, inflammation, and the
Amos, A. F.; McC...	1997	The rising global burden of diabete
Antuna-Puente, ...	2008	Adipokines: the missing link betwe
Arner, P.	2005	Insulin resistance in type 2 diabete
Arnush, M.; Heit...	1998	IL-1 produced and released endog
Arya, R.; Blanger...	2002	Factors of insulin resistance syndrc
Atkinson, M. A.; ...	1994	The pathogenesis of insulin-depen
Bailey, S. D.; Lore...	2006	Common polymorphisms in the pro

روش دوم: وارد کردن مستقیم منابع از طریق برنامه
EndNote

روش‌های ورود منابع به برنامه

برای وارد کردن منابع از این طریق باید قسمت‌های مورد نیاز پنجره نشان داده در شکل زیر را تکمیل نمایید. پرکردن تمام فیلدها مورد نیاز نیست. می‌توانید فقط کلمات کلیدی را وارد کرده و اقدام به جستجو نمایید. این پنجره در نسخه ۴ و ۵ برنامه در پایین و در نسخه ۶ در بالا قرار دارد.

	Author	Contains		+	-
And	Year	Contains		+	-
And	Title	Contains		+	-

روش‌هایی ورود منابع به برنامه

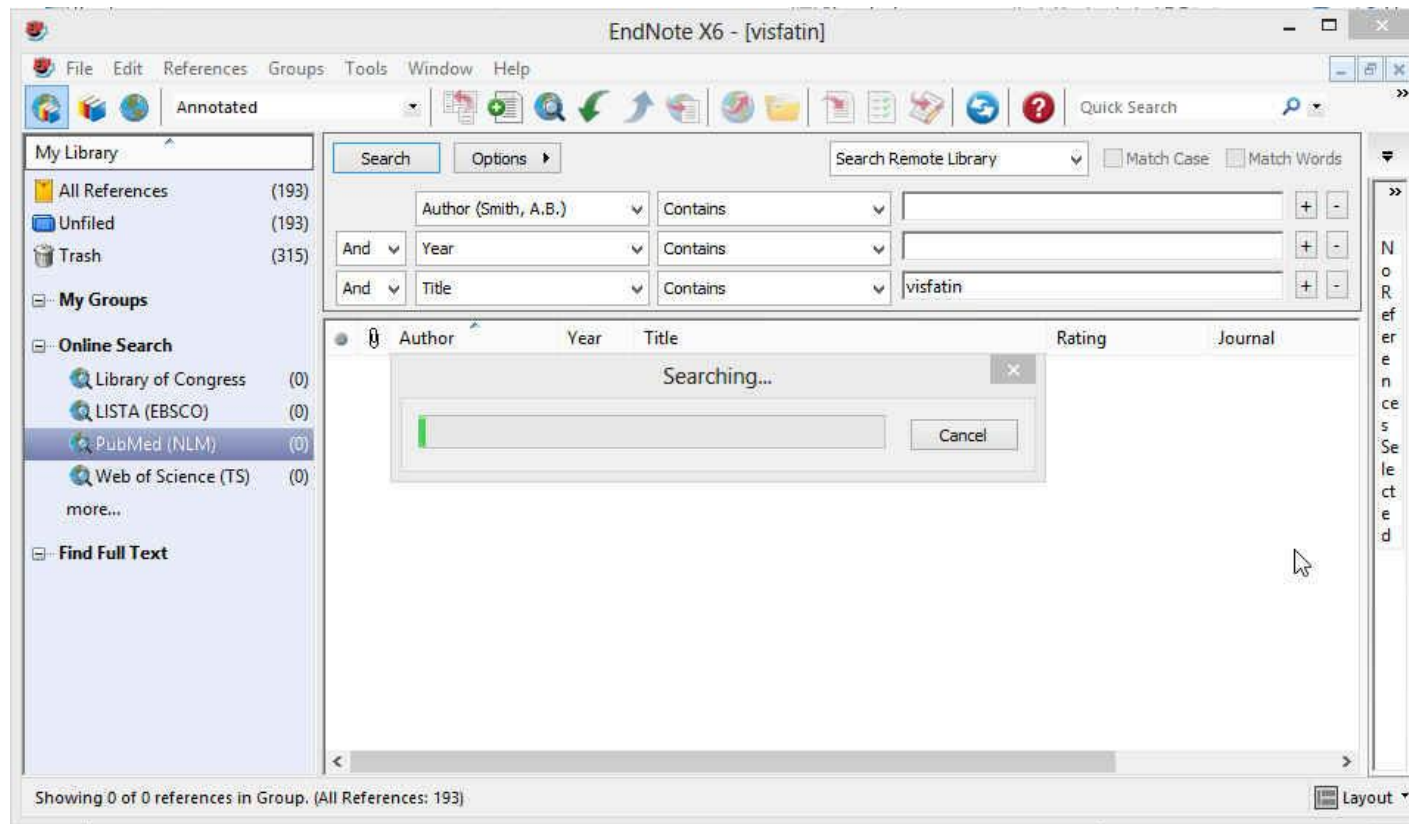

پس از اتصال به پایگاه و با استفاده از کلمات کلیدی خود شروع به جستجو نمایید.

همانطور که در شکل زیر نشان داده شده است نتایج جستجو به صورت زیر ظاهر می‌شود.

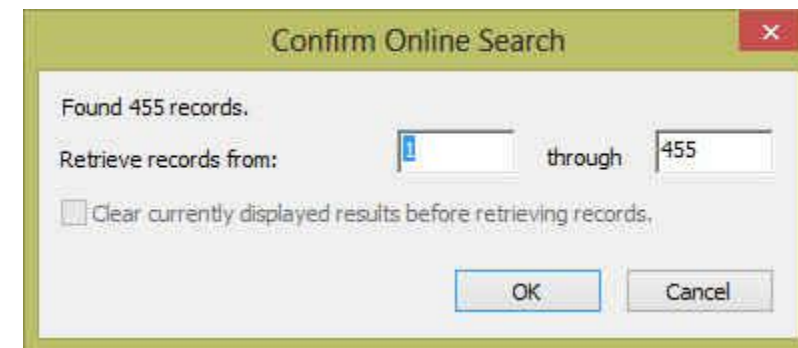

روش‌های ورود منابع به برنامه

شما می‌توانید منابع غیر ضروری را
Delete با انتخاب و فشردن دکمه
روی کیبورد و یا با کلیک راست بر
روی منابع انتخابی و انتخاب گزینه
Move Reference to trash آن را
حذف نمایید.

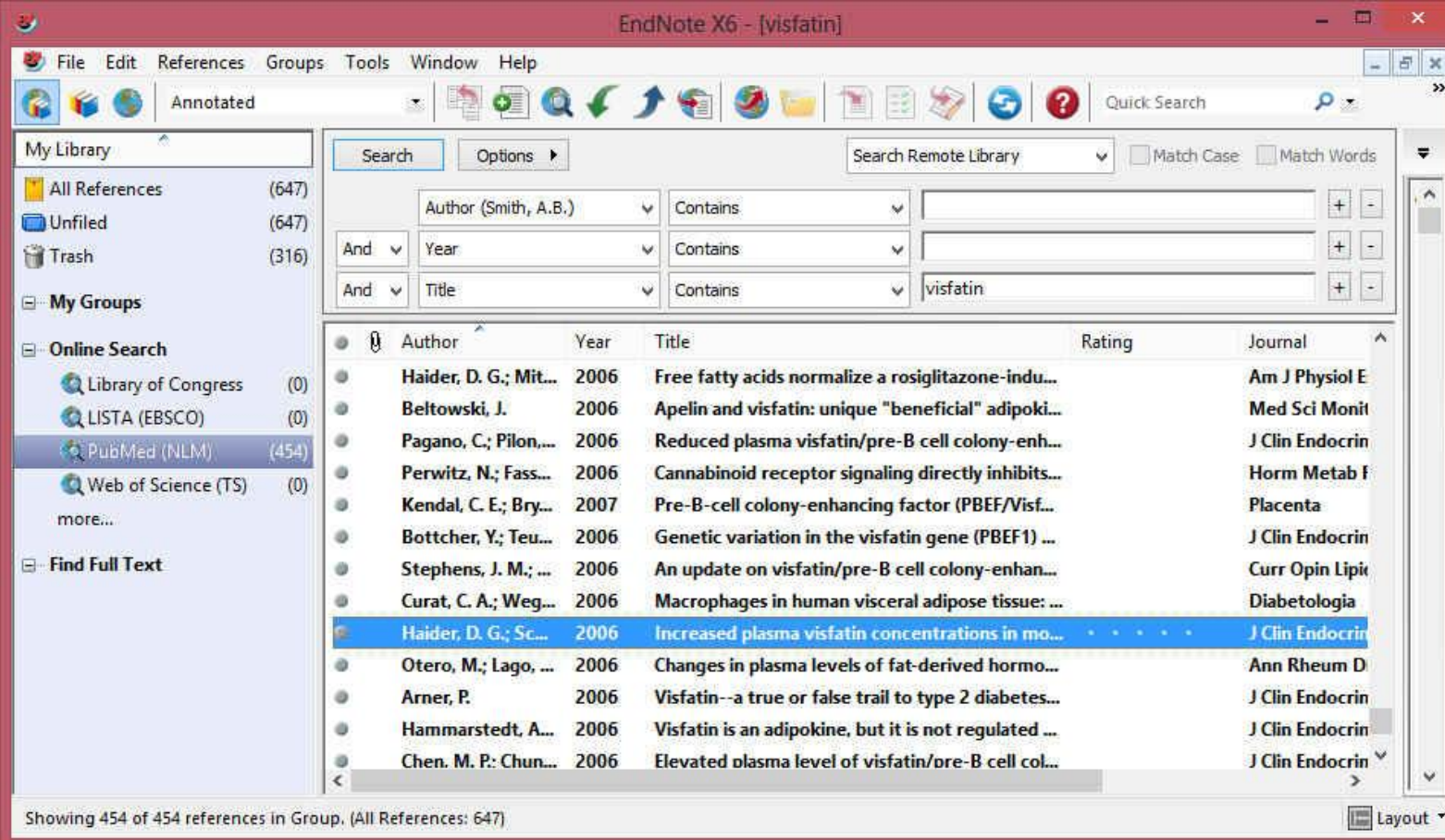

EndNote X6 - [visfatin]

File Edit References Groups Tools Window Help

Annotated

Quick Search

Search Remote Library

Match Case Match Words

Search Options

Author (Smith, A.B.) Contains

And Year Contains

And Title Contains visfatin

Author	Year	Title	Rating	Journal
Haider, D. G.; Mit...	2006	Free fatty acids normalize a rosiglitazone-indu...		Am J Physiol E
Beltowski, J.	2006	Apelin and visfatin: unique "beneficial" adipoki...		Med Sci Monit
Pagano, C.; Pilon...	2006	Reduced plasma visfatin/pre-B cell colony-enh...		J Clin Endocrin
Perwitz, N.; Fass...	2006	Cannabinoid receptor signaling directly inhibits...		Horm Metab f
Kendal, C. E.; Bry...	2007	Pre-B-cell colony-enhancing factor (PBEF/Visf...		Placenta
Bottcher, Y.; Teu...	2006	Genetic variation in the visfatin gene (PBEF1) ...		J Clin Endocrin
Stephens, J. M.; ...	2006	An update on visfatin/pre-B cell colony-enhan...		Curr Opin Lipid
Curat, C. A.; Weg...	2006	Macrophages in human visceral adipose tissue: ...		Diabetologia
Haider, D. G.; Sc...	2006	Increased plasma visfatin concentrations in mo...		J Clin Endocrin
Otero, M.; Lago, ...	2006	Changes in plasma levels of fat-derived hormo...		Ann Rheum D
Arner, P.	2006	Visfatin--a true or false trail to type 2 diabetes...		J Clin Endocrin
Hammarstedt, A...	2006	Visfatin is an adipokine, but it is not regulated ...		J Clin Endocrin
Chen, M. P.; Chun...	2006	Elevated plasma level of visfatin/pre-B cell col...		J Clin Endocrin

Showing 454 of 454 references in Group. (All References: 647)

Layout

روش‌هایی ورود منابع به برنامه

barev39@gmail.com

My Citations Metrics Alerts Settings

Google scholar

Articles (include patents) Legal documents

Bibliography manager

Don't show any citation import links.

Show links to import citations into

BibTeX

EndNote

RefMan

RefWorks

Save Cancel

روش سوم: وارد کردن منابع از Google Scholar طریق

وارد صفحه اصلی سایت گوگل و از Google Scholar، وارد بخش More منوی شوید.

کلیک Setting سپس روی گزینه کنید تا وارد صفحه تنظیمات شوید.

در پایین صفحه تنظیمات و در Bibliography قسمت Manager/ Show links to import citation into/ endnote را انتخاب کرده و سپس کلیک کنید Save بر روی دکمه

To retain settings, you must turn on cookies

روش‌هایی ورود منابع به برنامه

روش سوم: وارد کردن منابع
از طریق Google Scholar

سپس وارد صفحه اصلی
شوید و Google Scholar
عنوان خود را جستجو کنید.
همانطور که در شکل می‌بینید
به هر یک از رکوردها، گزینه
Import to EndNote
اضافه شده است.

با کلیک کردن بر روی این
لینک می‌توانید منبع مورد
نظر را ذخیره یا باز نمایید که
در صورت بازکردن، وارد
برنامه می‌شود.

2 results (0.05 sec)

[The Effect of an Acute Aerobic Bout on Time Course Alterations of Visceral Adipose Tissue C
Expression in Diabetic Rats](#)

M Alinejad, R Fathi, V Minasiyan... - Iranian Journal of ..., 2012 - jm.um.ac.ir

... Diabetic Rats Mohamad Alinejad 1, Rozita Fathi1*, Vazgan Minasiyan 2, Elahe Talebi
Garakani 1, Alireza Safarzade 1 1 ... or both. **Visfatin** is a recently discovered protein
that is expressed and secreted in visceral fat tissue. Elevated ...

[Import into EndNote](#) [More](#)

[Acute-phase proteins and other systemic responses to inflammation](#)

FH Epstein, C Gabay, I Kushner - New England Journal of ..., 1999 - Mass Medical Soc

Review Article from The New England Journal of Medicine — Acute-Phase
Proteins and Other Systemic Responses to Inflammation.

Cited by 3250 [Related articles](#) [BL Direct](#) [All 14 versions](#) [Import into EndNote](#) [More](#)

Create alert

[About Google Scholar](#)

[All About Google](#)

[Privacy & Terms](#)

[Give us feedback](#)

به ENDNOTE نحوه ورود منابع از طریق WORD

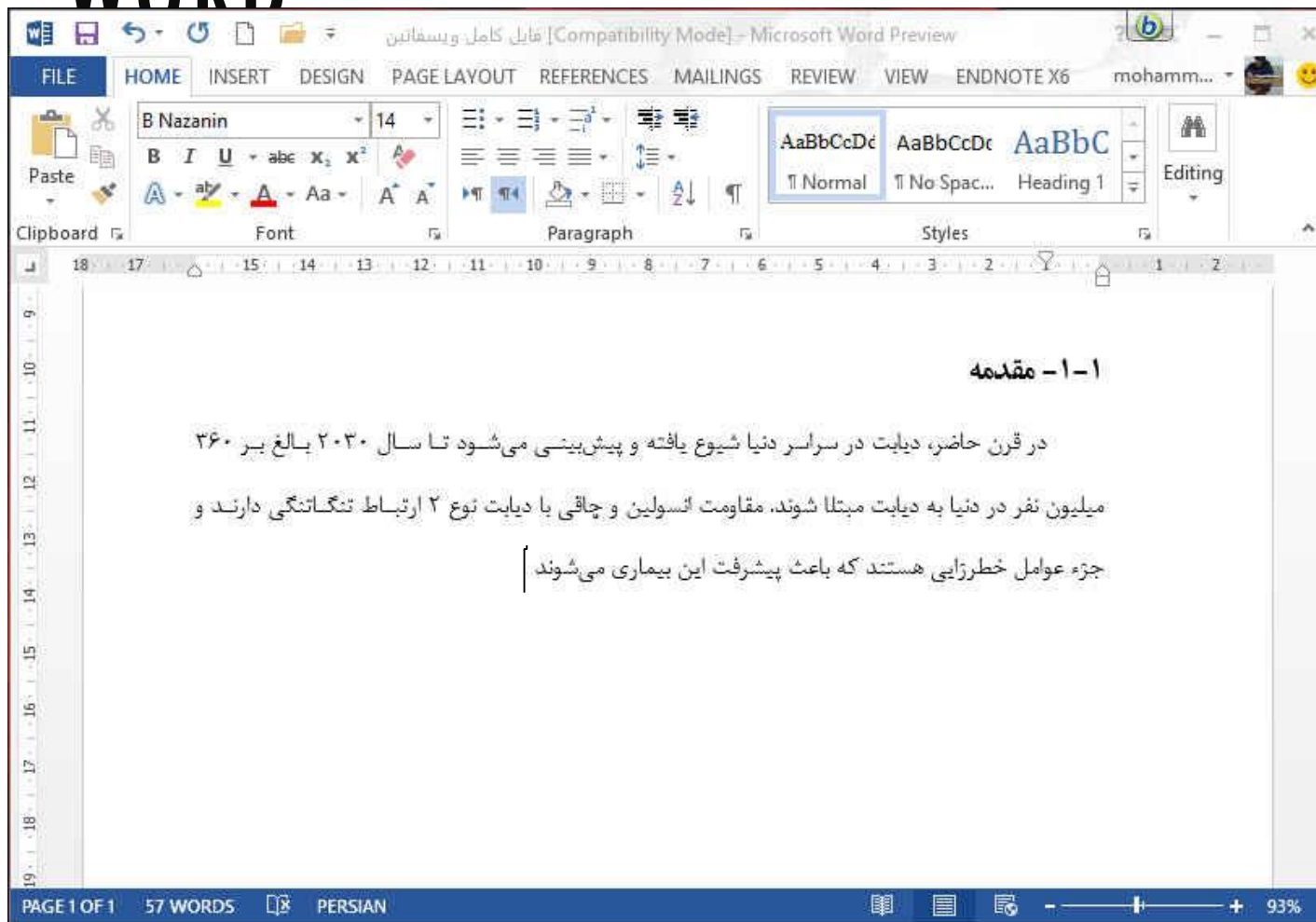

برای وارد کردن منابع به ، ابتدا باید مقاله یا پایان Word نامه نوشته شده خود را باز نمایید

مکان نما را درجایی قرار دهید که منبع باید ذکر شود، مثلا در پایان جمله یا پاراگراف.

به ENDNOTE نحوه ورود منابع از طریق WORD

Author	Year	Title	Rating	Journal
Adya, R.; Tan, B. ...	2008	Nuclear factor-kappaB induction by visfatin in ...		Diabetes care
Alba, A.; Puertas, ...	2004	IFN beta accelerates autoimmune type 1 diabe...		Journal of imm
Aldhahi, W.; Ham...	2003	Adipokines, inflammation, and the endotheliu...		Current diabet
Amos, A. F.; McC...	1997	The rising global burden of diabetes and its co...		Diabetic med
Antuna-Puente, ...	2008	Adipokines: the missing link between insulin re...		Diabetes & m
Arner, P.	2005	Insulin resistance in type 2 diabetes-role of th...		Curr Mol Med
Arnush, M.; Heit...	1998	IL-1 produced and released endogenously with...		The Journal of
Arya, R.; Blanger...	2002	Factors of insulin resistance syndrome--relate...		Diabetes
Atkinson, M. A.; ...	1994	The pathogenesis of insulin-dependent diabet...		The New Engl
Bailey, S. D.; Lore...	2006	Common polymorphisms in the promoter of the...		Diabetes
Bastard, J. P.; Ma...	2002	Adipose tissue IL-6 content correlates with resista...		The Journal of
Beltowski, J.	2006	Apelin and visfatin: unique "beneficial" adipoki...		Medical scienc
Berndt, J.; Klotin...	2005	Plasma visfatin concentrations and fat depot-s...		Diabetes

منبع یا منابع مورد نظر را
انتخاب نمایید و سپس به برنامه
ورد برگردید

به ENDNOTE نحوه ورود منابع از طریق WORD

شوید و مراحل زیر را دنبال نمایید تا منبع مورد نظر وارد متن شود. EndNote، وارد تب Word در برنامه

Insert Citation/ Insert Selected Citation (s)

، سبک‌های مختلفی وجود دارند که متناسب با مجله و یا پایان نامه خود باید آنها را انتخاب نمایید. البته این کار را در داخل Style در قسمت انتخاب نکنید، تغییرات اعمال نخواهند شد. Word هم می‌توانید انجام دهید ولی تا زمانی که سبک مورد نظر را در EndNote برنامه

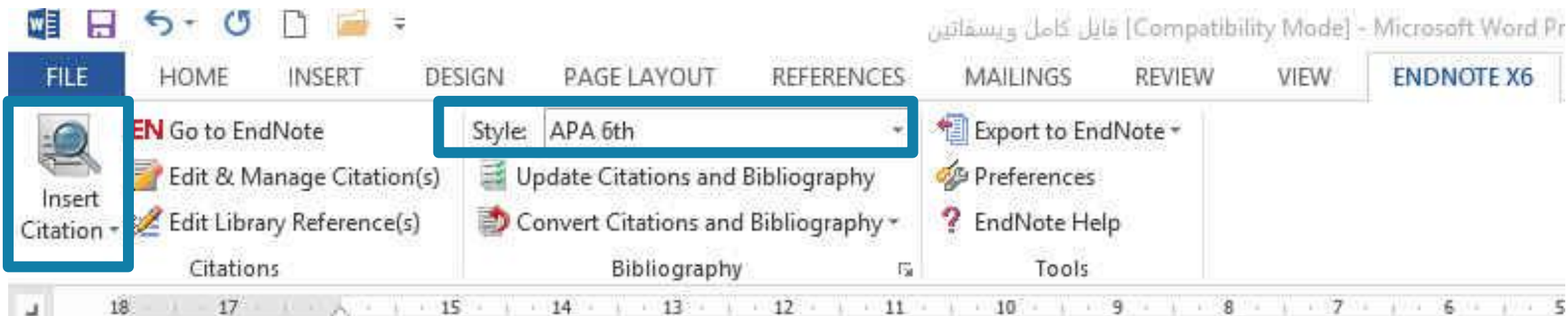

EN Go to EndNote

Edit & Manage Citation(s)

Edit Library Reference(s)

Style: APA 6th

Update Citations and Bibliography

Convert Citations and Bibliography

Export to EndNote

Preferences

EndNote Help

Citations

Bibliography

Tools

در قرن حاضر، دیابت در سراسر دنیا شیوع یافته و پیش‌بینی می‌شود تا سال ۲۰۳۰ بالغ بر ۳۶۰ میلیون نفر در دنیا به دیابت مبتلا شوند. مقاومت انسولین و چاقی با دیابت نوع ۲ ارتباط تنگاتنگی دارند و جزء عوامل خطرزایی هستند که باعث پیشرفت این بیماری می‌شوند (Antuna-Puente, Feve, Fellahi, & Bastard, 2008)

Antuna-Puente, B., Feve, B., Fellahi, S., & Bastard, J. P. (2008). Adipokines: the missing link between insulin resistance and obesity. *Diabetes & metabolism*, 34(1), 2-11. doi: 10.1016/j.diabet.2007.09.004

STYLE ایجاد یا ویرایش

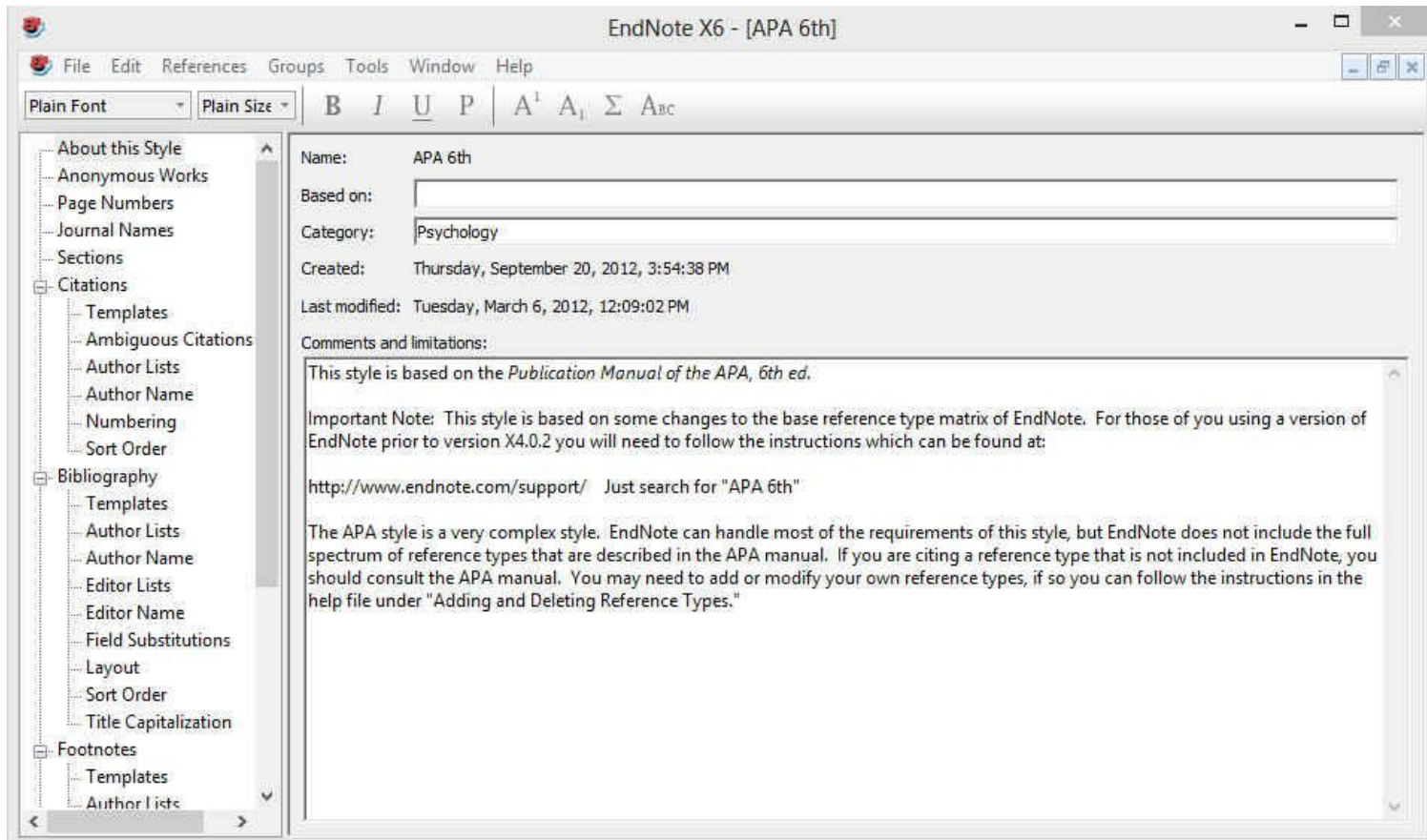

جدید باید منوی Style برای ایجاد Edit و سپس گزینه‌های Output Style و New Style را انتخاب کنید. این کار به لحاظ زمانبر بودن و مشکلات همراه آن توصیه نمی‌شود. برای Style ویرایش بهتر است که یکی از موارد موجود که با سبک مورد نظر مطابقت بیشتری دارد را انتخاب و ویرایش نمایید. برای این کار از Style، Output Style، Edit منوی مورد نظر خود را انتخاب و اقدام به ویرایش آن نمایید.

STYLE ایجاد یا ویرایش

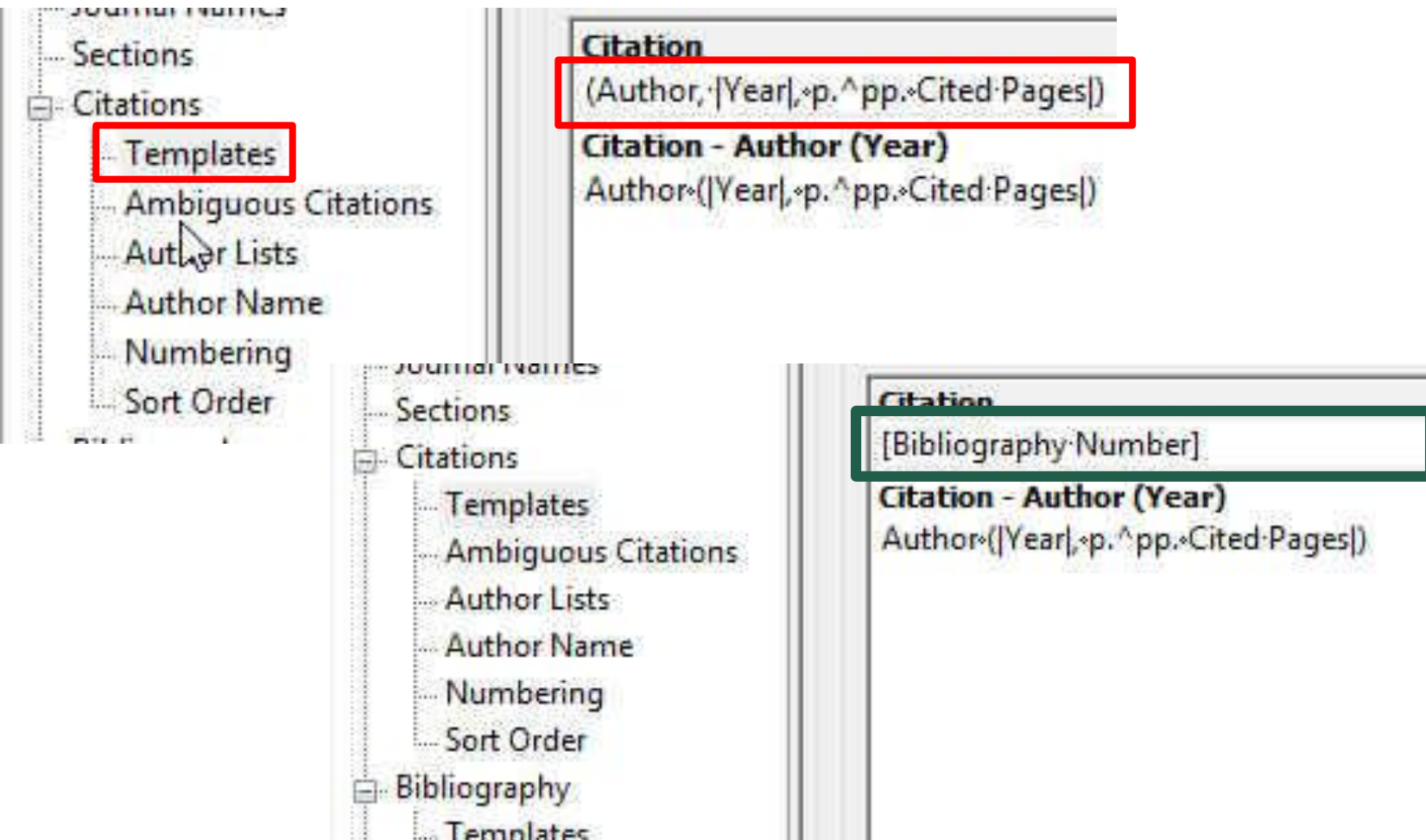

بخش‌های اصلی پنجره نشان داده و Citations شده در شکل قبل، هستند که در این Bibliography قسمت به تنظیمات مهم این دو بخش می‌پردازیم.

بسته به فرمت مجله، در قسمت Templates می‌توانید تعیین کنید که آیا مانند کادر آبی رنگ، شماره منابع در متن آورده شود یا اینکه مثل کادر قرمز به صورت مولف، سال وارد شود (گزینه پیش فرض سبک APA.)

STYLE ایجاد یا ویرایش

- Author Separators:** Fields for 'Number of Authors' (1 to 100), 'between' (comma), and 'before last' (ampersand).
- Abbreviated Author List:** A red box highlights the selected option: If 7 or more authors, list the first 6 author(s). Other options include 'List all author names', 'and abbreviate with: , et al.' (with an 'Italic' checkbox), and 'If eight or more authors, list the first 6 authors, insert: ... and add the last author's name'.
- For Subsequent Works by the Same Author:** Options include 'Print the author list as defined above' (selected), 'Omit the author list', and 'Replace repeated authors with: ---'.

می‌توانید در Author Lists در قسمت تعیین کنید که بعد از آوردن نام چند مولف کلمه همکاران آورده شود.

STYLE ایجاد یا ویرایش

می‌توانید Sort Order در قسمت تعیین کنید که فهرست منابع بر چه اساسی مرتب شوند.

گزینه اول به ترتیب ظهور در متن مرتب می‌کند و بقیه گزینه‌ها همانطور که تصویر مشاهده می‌کنید به وضوح مشخص شده است.